

**Agenzia delle Entrate
CATASTO FABBRICATI
Ufficio Provinciale di
Rimini**

Dichiarazione protocollo n. RN0064286 del 29/07/2025

Comune di Rimini

Via Ticino

civ. 2

Identificativi Catastali:

Sezione:

Foglio: 98

Particella: 1349

Subalterno: 44

Compilata da:

Lamberti Giuseppe

Iscritto all'albo:

Geometri

Prov. Rimini

N. 01886

Planimetria

Scheda n. 1

Scala 1:200

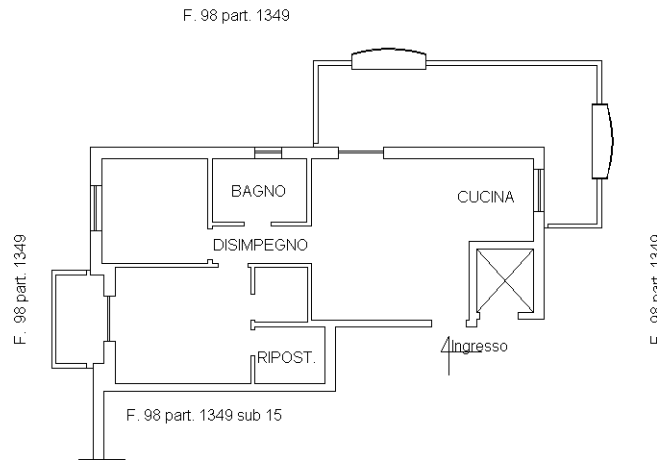

PRIMO PIANO H: 2.71

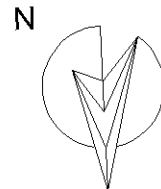

Ultima planimetria in atti